

# Reglamento Particular

## 2ª Fecha CNE Junior FIM Series

### El Noviciado

Fechas	: 5 de Septiembre
Organizador	: Club Nacional de Enduro (CNE)
Lugar	: Fundo El Noviciado
Modalidad de Carrera	: Tipo FIM
Valor inscripciones	: Socios y, no-socios \$ 15.000
Valor carpas y sitios	: Gratis
Máximo de inscritos	: 150 pilotos
Lugares de inscripción	: <b>Procircuit</b>   Av. Vitacura 9388   Las Condes,

#### AUTORIDADES DE

Director de la Prueba	: Sebastian Gonzalez
Jueces de la Prueba	: Ignacio Fernandez
Juez de ruta	: Francisco Ramdohr
Comisario Ambiental	: Carlos Marsh
Comisarios	: José Pablo Borgoño, Francisco Guzman
Cronometraje	: CNE, Centro de Cronometraje: en la "Paila" (minibús CNE)
Producción del Evento	: CNE

#### ACCESO AL CIRCUITO



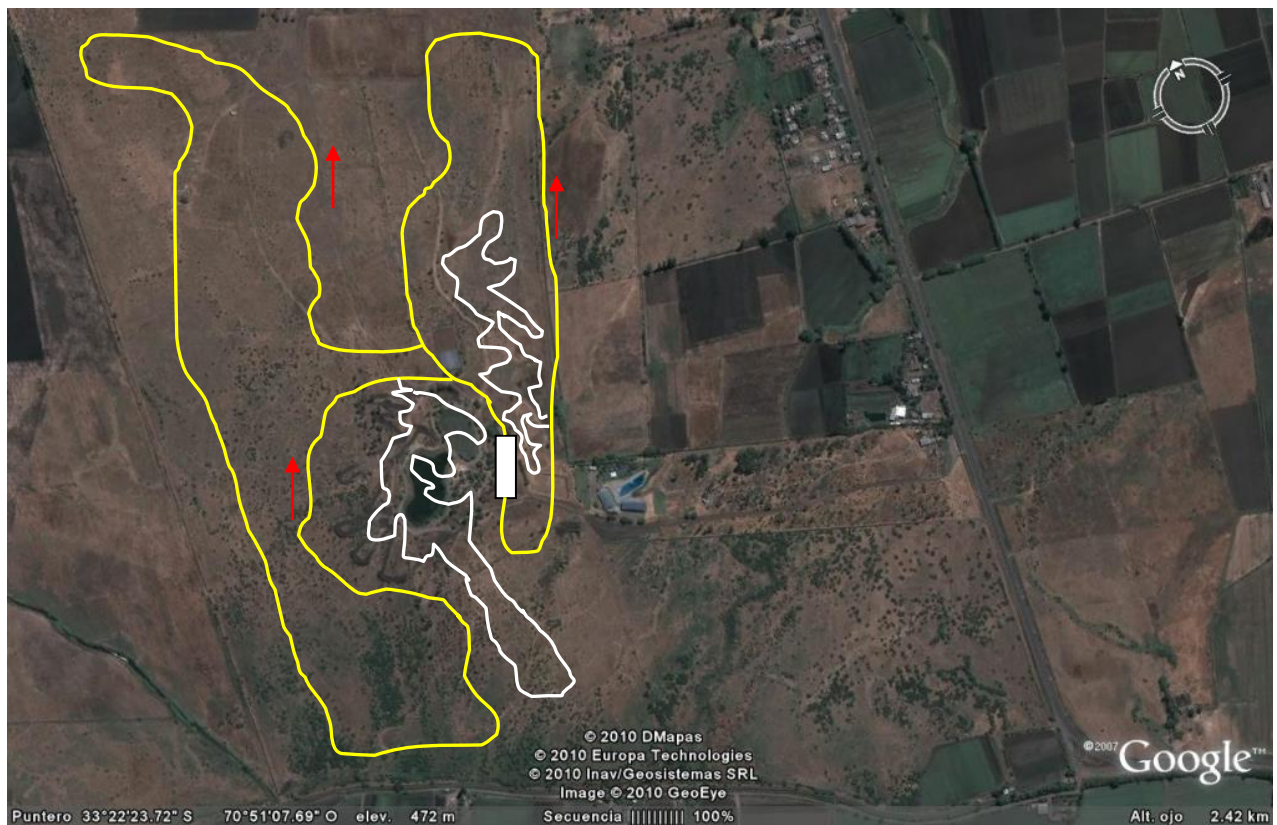

## CIRCUITOS y CATEGORIAS

Categorías 50 cc 4t	Circuito Corto : <b>3 vueltas (con 1 especiales)</b>
Categoría 50 cc 2t	Circuito Corto : <b>3 vueltas (con 1 especiales)</b>
Categoría 70-90 4 t	Circuito Corto : <b>3 vueltas (con 1 especiales)</b>
Categoría 65cc 2t	Circuito Largo : <b>3 vueltas (con 2 especiales)</b>
Categorías 125 – 100 cc 4t (hasta 12 años)	Circuito Largo : <b>3 vueltas (con 2 especiales)</b>
Categorías 125 – 100 cc 4t (hasta 15 años)	Circuito Largo : <b>4 vueltas (con 2 especiales)</b>
Categorías 230f 4t 150f (hasta 15 años)	Circuito Largo : <b>4 vueltas (con 2 especiales)</b>
Categorías 85cc 2t y 150r 4t (hasta 12 años)	Circuito Largo : <b>4 vueltas (con 2 especiales)</b>
Categorías 85cc 2t y 150r 4t (hasta 15 años)	Circuito Largo : <b>4 vueltas (con 2 especiales)</b>

**Las categorías menores giraran en el enlace en fila india con un monitor al frente y otro atrás el resto de las categorías lo podrá hacer solo ya que el enlace largo contara con pilotos adultos de apoyo**

**Monitores 50 cc : Ignacio Fernandez**

**Monitores 70 cc : Tito Rochet**

**Monitores enlace largo : Josue, Guzman, Romanini, Contador**

**Monitores ET1 : Hormann, Fleischmann**

## HORARIOS

Ingreso a Parque Cerrado	:		09:30 a 09:50 horas
Reunión de Pilotos	:	Todos	10:05 horas
Llamada a la Prueba	:	Primer piloto	10:15 horas

## REGLAS ADICIONALES

- En [www.endurocne.cl](http://www.endurocne.cl) se publicarán:
  - El plano de la carrera y fotos del circuito
  - Cualquier cambio a este Reglamento Particular
  - **Anuncios Importantes**, hasta 24 horas antes de la carrera
  - Favor revisar periódicamente el sitio Web
- **Si llueve en forma intensa 48 antes de la prueba, éste podría suspenderse.** Se anunciará oportunamente en [www.endurocne.cl](http://www.endurocne.cl) si se toma esta medida.
- **A los menores de edad se les solicita llevar un teléfono celular con el número del Director de la Prueba ..... grabado en memoria, de manera de poder avisar de cualquier problema que tengan durante la carrera.**
- Las especiales podrán ser reconocidas a pié a partir del día Sábado 7 (desde las 12:00 horas).
- La organización, en acuerdo con los Jueces, podrá hacer modificaciones al circuito, a los horarios y sus recorridos, según las condiciones climáticas y de seguridad del mismo.
- Los teams con sitios asignados en la Zona de Abastecimiento no pueden desarmar sus carpas ni retirarse sino hasta que haya finalizado la prueba, esto es al momento de entregarse los Premios.
- El plazo para efectuar reclamos de esta Prueba es de hasta 48 horas después hacerse públicos los resultados, y en la sede del Club organizador, junto a una prenda en efectivo de \$10.000 por reclamo. No se recibirán reclamos sin la fianza o prenda.

## NORMAS MEDIOAMBIENTALES

- Rige lo expresado en el Reglamento Enduro 2010 y Anexos, poner especial atención en:
- Se prohíbe arrojar desperdicios en el sector de la prueba y alrededores. Se sancionará al piloto cuyos acompañantes también arrojen desperdicios.
- Asados: podrán realizarse fuera de la Zona de Abastecimiento y lejos de los combustibles. **En esta ocasión, el fuego o carbón no deberá encenderse directamente en el piso, sino dentro de una parrilla o asador que lo contenga.** Una vez apagado deberán limpiarse los restos de carbón.
- Bolsas de basuras: cada equipo deberá acumular sus desperdicios en bolsas de basuras que deberá llevarse del recinto.
- Los equipos que efectúen trabajos en las motos en el sector del Parque de trabajo, deberán efectuarlo sobre una carpeta ecológica.
- Está prohibido fumar cerca de los combustibles, beber alcohol y encender fuego hasta 25 metros del eje de la calle en la Zona de Abastecimiento y en todas las otras zonas habilitadas para la carrera.

[www.endurocne.cl](http://www.endurocne.cl)